















**6. ÄNDERUNG DES FLÄCHENNUTZUNGSPLANS DER GEMEINDE ETTAL
ZUR DARSTELLUNG EINER FLÄCHE FÜR EINEN KINDERGARTEN UND
ZUR ERWEITERUNG DES BESTEHENDEN DORFGEBIETS
JEWEILS UNMITTELBAR NORDÖSTLICH DER KLOSTERANLAGE**

ZEICHENERKLÄRUNG

-  ALLGEMEINES WOHNGEBIET
-  MISCHGEBIET
-  DORFGEBIET
-  SONDERGEBIET KLOSTER ETTAL
-  FLÄCHE FÜR DEN GEMEINBEDARF - ZWECKBESTIMMUNG KINDERGARTEN
-  B23
-  ORTSSTRASSE
-  PARKPLATZ
-  STREUOBSTWIESE AUS BESTEHENDEN UND NEU ZU PFLANZENDEN BÄUMEN
-  GRÜNFLÄCHE BEPFLANZT MIT BÄUMEN UND STRÄUCHERN
-  FLÄCHE FÜR DIE LANDWIRTSCHAFT
-  FEUCHTE STAUDENFLUR
-  WALDFLÄCHE
-  LANGLAUFLOIPE
-  BAUBESTAND

Planverfasser :
Dipl. Ing. Bernd Feldpausch
Hohenbreitenweg 5, 82418 Seehausen,
Tel. 08841 / 5681

Datum des Planfertigung: 06.08.2019, zuletzt geändert am 04.02.2020

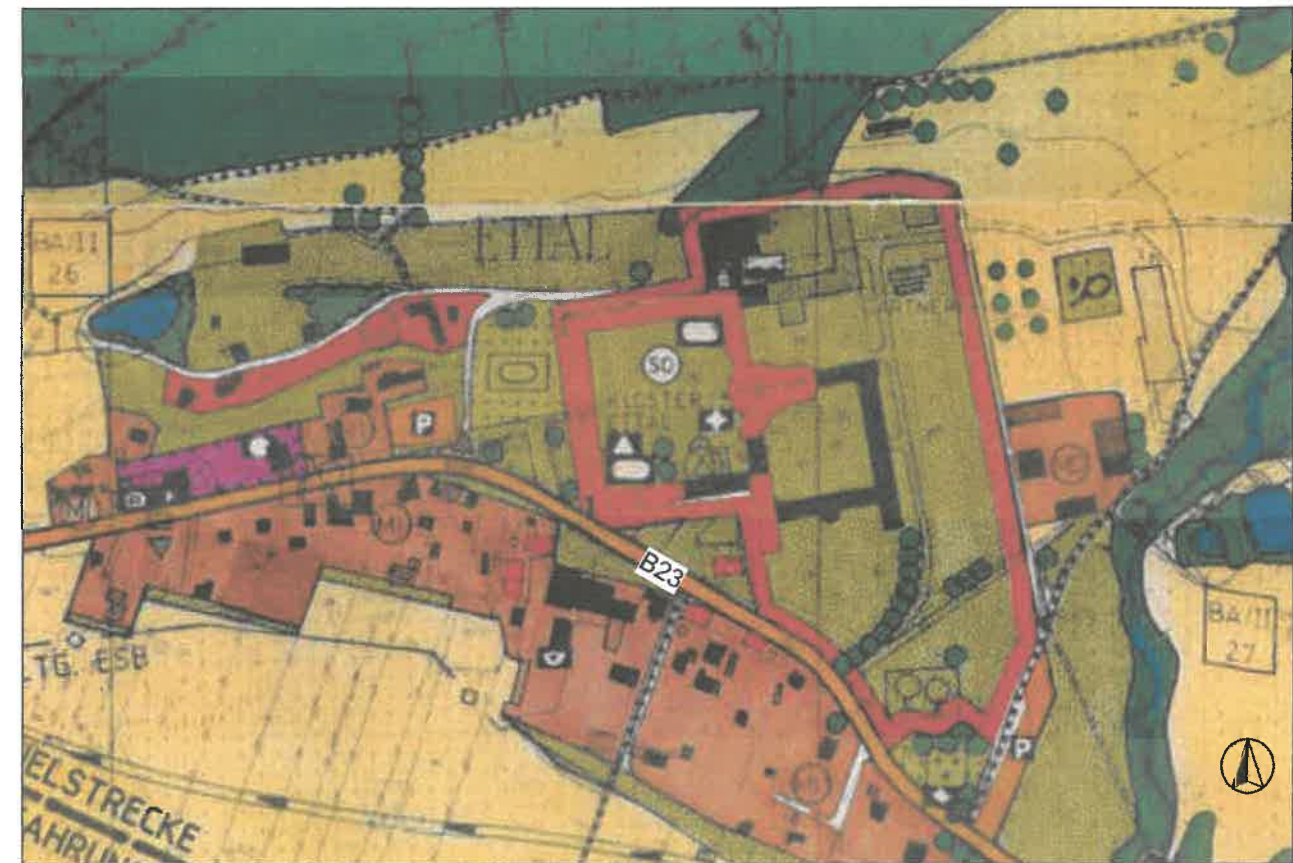

BISHERIGE DARSTELLUNG, M 1:5000

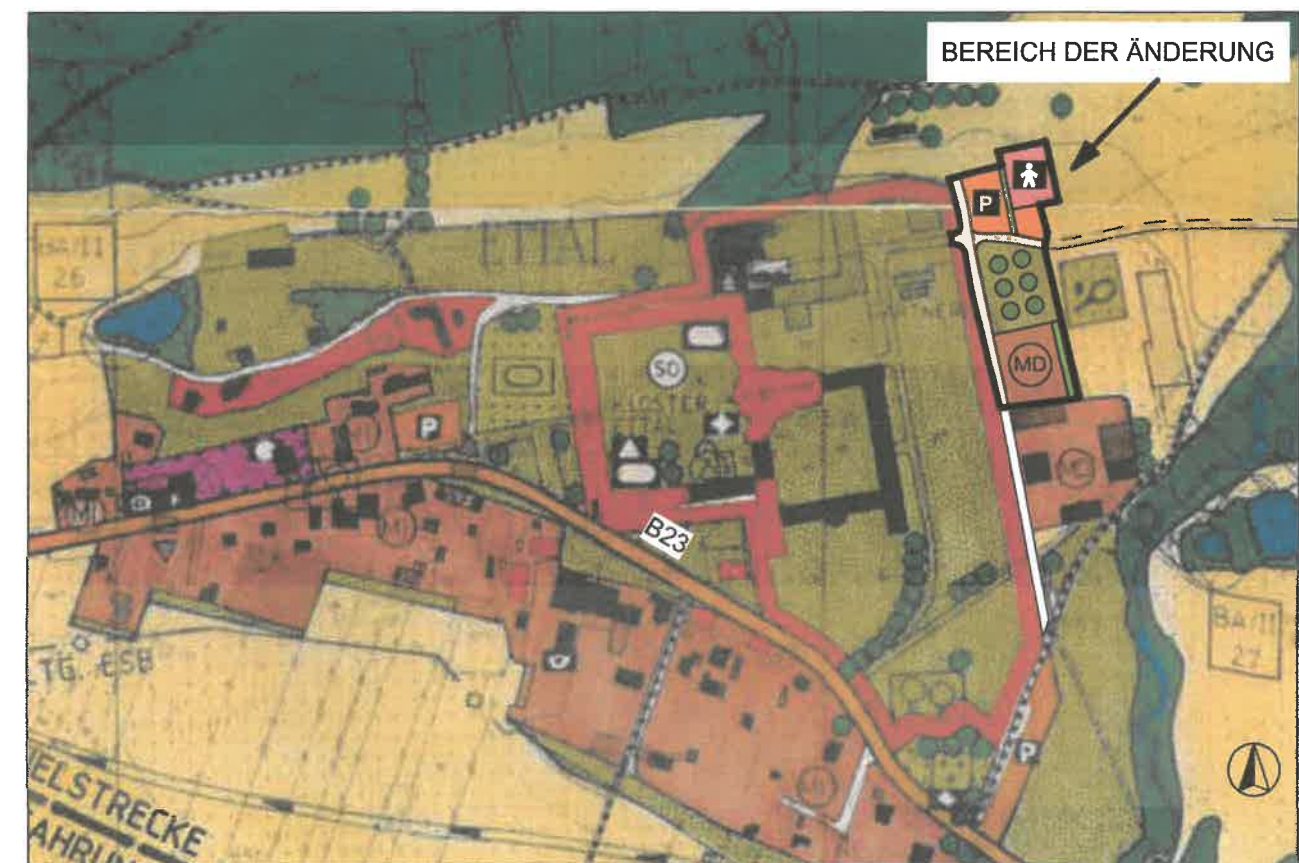

NEUE DARSTELLUNG, M 1:5000

VERFAHRENSVERMERKE

Der Gemeinderat hat in seiner Sitzung vom die Aufstellung der 6. Änderung des Flächennutzungsplans beschlossen. Der Aufstellungsbeschluss wurde am ortsüblich bekannt gemacht.

Die frühzeitige Öffentlichkeitsbeteiligung gemäß § 3 Abs. 1 BauGB und die frühzeitige Beteiligung der Behörden und sonstigen Träger öffentlicher Belange gem. § 4 Abs. 1 BauGB zum Vorentwurf der 6. Änderung des Flächennutzungsplans haben gleichzeitig in der Zeit vom bis stattgefunden.

Zum Entwurf der 6. Änderung des Flächennutzungsplans mit Begründung in der Fassung vom hat die öffentliche Auslegung nach § 3 Abs. 2 BauGB gleichzeitig mit der Beteiligung der Behörden und sonstigen Träger öffentlicher Belange gem. § 4 Abs. 2 BauGB in der Zeit vom bis stattgefunden.

Die Gemeinde hat mit Beschluss des Gemeinderats vom die 6. Änderung des Flächennutzungsplans in der Fassung vom festgestellt.

Gemeinde Ettal, den
1. Bürgermeister

(Josef Pössinger)

Das Landratsamt Garmisch-Partenkirchen hat die 6. Änderung des Flächennutzungsplans mit Bescheid vom Az Nr. gemäß § 6 BauGB genehmigt.

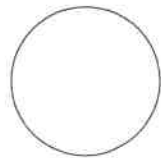

Ausgefertigt:
Gemeinde Ettal, den
1. Bürgermeister

(Josef Pössinger)

Die Erteilung der Genehmigung der 6. Änderung des Flächennutzungsplans wurde am gemäß § 6 Abs. 5 BauGB ortsüblich bekannt gemacht.
Die 6. Änderung des Flächennutzungsplans ist damit wirksam.

Gemeinde Ettal, den
1. Bürgermeister

(Josef Pössinger)

**6. ÄNDERUNG DES FLÄCHENNUTZUNGSPLANS DER GEMEINDE ETTAL
ZUR DARSTELLUNG EINER FLÄCHE FÜR EINEN KINDERGARTEN UND
ZUR ERWEITERUNG DES BESTEHENDEN DORFGEBIETS
JEWEILS UNMITTELBAR NORDÖSTLICH DER KLOSTERANLAGE**